

ภาคผนวก ก

PAYAP UNIVERSITY

7. รูปแบบในการท่องเที่ยวของท่านในครั้งนี้

- () มาคนเดียว () มากับเพื่อน
 () มากับครอบครัว () มากับเพื่อนและครอบครัว
 () มากับคณะท่องเที่ยว () อื่น ๆ (โปรดระบุ)

8. ระยะเวลาที่ท่องเที่ยวในอำเภอสันกำแพง

- () 1 วัน () 2 วัน
 () 3 วัน () มากกว่า 3 วัน (โปรดระบุ)

ตอนที่ 2 สภาพแวดล้อมของการท่องเที่ยวในอำเภอสันกำแพง

การวิเคราะห์สภาพแวดล้อมของการท่องเที่ยว ในอำเภอสันกำแพง	ระดับความคิดเห็น ที่มีต่อการท่องเที่ยวในอำเภอสันกำแพง				
	มากที่สุด 5	มาก 4	ปาน กลาง 3	น้อย 2	น้อย ที่สุด 1
1. แหล่งท่องเที่ยว - แหล่งท่องเที่ยวทางธรรมชาติ - แหล่งท่องเที่ยวทางวัฒนธรรม 2. ที่พัก - ความสะดวกในการหาที่พักแรม - ที่พักแรมมีรูปแบบหลากหลาย 3. การบริการ - ร้านขายของที่ระลึก - ค่าธรรมเนียมในการเข้าชม - ศูนย์ข้อมูล - มัคคุเทศก์ท้องถิ่น - ความสะอาด/ความปลอดภัย - ที่จอดรถ - ร้านอาหาร - ห้องสุขาสาธารณะ					

การวิเคราะห์สภาพแวดล้อมของการท่องเที่ยว ในอำเภอสันกำแพง	ระดับความคิดเห็น ที่มีต่อการท่องเที่ยวในอำเภอสันกำแพง				
	มากที่สุด 5	มาก 4	ปาน กลาง 3	น้อย 2	น้อย ที่สุด 1
4. ความสะดวกในการเข้าถึง - ถนน - ป้ายบอกชี้ทาง					
5. ความปลอดภัยในการท่องเที่ยว					

**ตอนที่ 3 พฤติกรรมการท่องเที่ยวของนักท่องเที่ยวชาวไทยที่มาท่องเที่ยวยังแหล่งท่องเที่ยวในอำเภอสัน
กำแพง**

คำชี้แจง กรุณาทำเครื่องหมาย ✓ ลงใน ตรงตามความเป็นจริงโดยตอบได้มากกว่า 1 ข้อ

- ท่านรู้จักแหล่งท่องเที่ยวทางธรรมชาติในอำเภอสันกำแพง ได้แก่

<input type="checkbox"/> น้ำพุร้อนสันกำแพง	<input type="checkbox"/> ป่าดง ปงไหว
<input type="checkbox"/> โครงการพระราชดำริห้วยลาน	<input type="checkbox"/> อื่น ๆ (โปรดระบุ).....
- ท่านรู้จักแหล่งท่องเที่ยวทางวัฒนธรรมในอำเภอสันกำแพง ได้แก่

<input type="checkbox"/> หมู่บ้านหัตถกรรมร่มบ่อสร้าง	<input type="checkbox"/> โรงงานต่าง ๆ	<input type="checkbox"/> ชุมชนวัดร่องวัวแดง
<input type="checkbox"/> บ้านจิ้งน๊ก	<input type="checkbox"/> อื่น ๆ (โปรดระบุ)	
- แหล่งท่องเที่ยวใดที่ท่านได้เยี่ยมชมในอำเภอสันกำแพง (เลือกตอบได้มากกว่า 1 ข้อ)

<input type="checkbox"/> 1. ศูนย์หัตถกรรมร่มบ่อสร้าง	<input type="checkbox"/> 4. ป่าดงปงไหว
<input type="checkbox"/> 2. ศูนย์หัตถกรรมกระดาษสาและร่มบ้านต้นเปา	<input type="checkbox"/> 5. น้ำพุร้อนสันกำแพง
<input type="checkbox"/> 3. ศูนย์หัตถกรรมอำเภอสันกำแพง	<input type="checkbox"/> 6. วัด (ระบุชื่อ)
	<input type="checkbox"/> 7. อื่น ๆ (โปรดระบุ)
- วัตถุประสงค์ของการเดินทางมาท่องเที่ยวครั้งนี้

<input type="checkbox"/> 1. การพักผ่อนและเยี่ยมญาติ
<input type="checkbox"/> 2. เรียนรู้วิถีชีวิตของชุมชน
<input type="checkbox"/> 3. เรียนรู้ประวัติศาสตร์และวัฒนธรรม
<input type="checkbox"/> 4. เป็นโปรแกรมเสริมจากการมาพบปะติดต่อธุรกิจที่จังหวัดเชียงใหม่
<input type="checkbox"/> 5. เป็นโปรแกรมเสริมจากการเข้าร่วมประชุม/อบรม/สัมมนาที่จังหวัดเชียงใหม่
<input type="checkbox"/> 6. อื่น ๆ (โปรดระบุ)

5. ปัจจัยใดที่มีอิทธิพลต่อการตัดสินใจในการท่องเที่ยวของท่าน

- | | |
|--|---|
| <input type="checkbox"/> 1. ได้สัมผัสวิถีชีวิตชุมชน | <input type="checkbox"/> 5. ได้ซื้อสินค้าของที่ระลึกที่บ่งบอกถึงเอกลักษณ์ของชุมชน |
| <input type="checkbox"/> 2. ได้พักผ่อนร่วมกับคนในชุมชน | <input type="checkbox"/> 6. ได้ท่องเที่ยว/ ผจญภัย และได้สัมผัสธรรมชาติ |
| <input type="checkbox"/> 3. ได้รับประทานอาหารพื้นบ้านของชุมชน | <input type="checkbox"/> 7. ได้สัมผัสและเรียนรู้เกี่ยวกับวิถีชีวิตของชุมชน |
| <input type="checkbox"/> 4. ได้ซื้อสินค้าของที่ระลึกที่ผลิตจากโรงงาน | <input type="checkbox"/> 8. อื่น ๆ (โปรดระบุ)..... |

6. ใครเป็นผู้มีอิทธิพลต่อการตัดสินใจของท่านในการท่องเที่ยว (เลือกตอบเพียงข้อเดียว)

- | | |
|--|---|
| <input type="checkbox"/> 1. ตนเอง | <input type="checkbox"/> 4. บริษัท / หน่วยงานที่ทำงาน |
| <input type="checkbox"/> 2. เพื่อน | <input type="checkbox"/> 5. อื่น ๆ (โปรดระบุ) |
| <input type="checkbox"/> 3. พ่อ แม่ / ครอบครัว | |

7. ช่วงเวลาที่ท่านเลือกเดินทางมาท่องเที่ยวอำเภอสันกำแพง จังหวัดเชียงใหม่ (เลือกตอบเพียงข้อเดียว)

- | | |
|--|---|
| <input type="checkbox"/> 1. ช่วงฤดูหนาว (ต.ค.-ก.พ.) | <input type="checkbox"/> 4. ช่วงงานเทศกาล |
| <input type="checkbox"/> 2. ช่วงฤดูร้อน (มี.ค.-พ.ค.) | <input type="checkbox"/> 5. ขึ้นอยู่กับโอกาสไม่ได้กำหนดแน่นอน |
| <input type="checkbox"/> 3. ช่วงฤดูฝน (มิ.ย.-ก.ย.) | |

8. ท่านเลือกใช้บริการจัดนำเที่ยวผ่านช่องทางใด

- | | |
|---|---|
| <input type="checkbox"/> 1. ระบบการรับจองออนไลน์ | <input type="checkbox"/> 4. เพื่อน/ครอบครัว |
| <input type="checkbox"/> 2. บริษัทตัวแทนนำเที่ยว (Travel Agent) | <input type="checkbox"/> 5. บริษัท / หน่วยงานที่ทำงาน |
| <input type="checkbox"/> 3. จากแหล่งท่องเที่ยวโดยตรง | <input type="checkbox"/> 6. อื่น ๆ (โปรดระบุ) |

9. ท่านมีการค้นหาข้อมูลแหล่งท่องเที่ยวอำเภอสันกำแพงก่อนเดินทางมาท่องเที่ยวหรือไม่

- | | |
|-----------------------------------|--------------------------------------|
| <input type="checkbox"/> 1. ค้นหา | <input type="checkbox"/> 2. ไม่ค้นหา |
|-----------------------------------|--------------------------------------|

10. ท่านค้นหาข้อมูลจากแหล่งข้อมูลใด

- | |
|--|
| <input type="checkbox"/> 1. จากเว็บไซต์อำเภอสันกำแพง |
| <input type="checkbox"/> 2. จากสำนักงานการท่องเที่ยวแห่งประเทศไทย |
| <input type="checkbox"/> 3. จากบุคคลที่เคยมาเที่ยว |
| <input type="checkbox"/> 4. เว็บไซต์ทั่วไปเกี่ยวกับแหล่งท่องเที่ยวอำเภอสันกำแพง (โปรดระบุเว็บไซต์ที่ท่านค้นหา) |
| <input type="checkbox"/> 5. อื่นๆ (โปรดระบุ) |

11. ท่านเดินทางมาแหล่งท่องเที่ยวพื้นที่อำเภอสันกำแพง จังหวัดเชียงใหม่ (ตอบเพียงข้อเดียว)

- | |
|---|
| <input type="checkbox"/> 1. ครั้งแรก |
| <input type="checkbox"/> 2. กรณีมากกว่า 1 ครั้ง โปรดระบุจำนวน ครั้ง |

12. ข้อมูลอะไรที่ท่านใช้ในการตัดสินใจในการเลือกแหล่งท่องเที่ยว อำเภอสันกำแพง

1. รายละเอียดสถานที่ท่องเที่ยว 2. ราคากับประโยชน์ที่จะได้รับ
 3. อื่นๆ (โปรดระบุ).....

13. ท่านเลือกรูปแบบโปรแกรมนำเที่ยวแบบใด

1. นำเที่ยวแบบครึ่งวัน 3. แบบเหมาจ่าย (กรุ๊ปทัวร์)
 2. นำเที่ยวแบบเต็มวัน 4. อื่นๆ (โปรดระบุ).....

14. รูปแบบและราคาที่พักที่ท่านเลือก

1. โฮมสเตย์ ราคา 100-300 บาท 301-500 บาท 501-1,000 บาท
 2. โรงแรม ราคา 500-1,000 บาท 1,001-2,000 บาท 2,001-3,000 บาท
 3,001-5,000 บาท
 3. เกสเฮ้าส์ ราคา 100-300 บาท 301-500 บาท 501-1,000 บาท
 4. อื่น ๆ (โปรดระบุ)

15. ท่านมีวิธีการจัดหาที่พักโรงแรมช่องทางใด

1. ผ่านระบบการรับจองออนไลน์ 4. ผ่านเพื่อน/ครอบครัว
 2. ผ่านบริษัทตัวแทนนำเที่ยว (Travel Agent) 5. ผ่านบริษัท / หน่วยงานที่ทำงาน
 3. ติดต่อที่พักโดยตรง 6. อื่นๆ (โปรดระบุ).....

16. การเดินทางมาท่องเที่ยวยังแหล่งท่องเที่ยวอำเภอสันกำแพง ท่านซื้อของที่ระลึกหรือไม่

1. ซื้อ 2. ไม่ซื้อ (ตอบข้อนี้ข้ามไปตอบคำถามตอนที่ 4 หน้า 6)

17. ท่านซื้อของที่ระลึกจากแหล่งใด

1. จากศูนย์หัตถกรรมสันกำแพง 5. จากศูนย์หัตถกรรมบ่อสร้าง
 2. จากถนนคนเดินของชุมชน 6. จากศูนย์หัตถกรรมบ้านต้นเปา
 3. จากแหล่งท่องเที่ยวโดยตรง 7. จากศูนย์ OTOP ของตำบล
 4. จากงานเทศกาลประจำปี 8. อื่นๆ (โปรดระบุ).....

18. ปัจจัยใดที่มีอิทธิพลต่อการตัดสินใจซื้อของที่ระลึก

1. ราคา
 2. รูปแบบ
 3. การนำไปใช้ประโยชน์
 4. ความเป็นเอกลักษณ์
 5. อื่นๆ (โปรดระบุ)

ตอนที่ 4 ระดับความพึงพอใจ

ความพึงพอใจของการท่องเที่ยวในอำเภอ สันกำแพง	ระดับความพึงพอใจ ที่มีต่อการท่องเที่ยวในอำเภอสันกำแพง				
	มากที่สุด 5	มาก 4	ปาน กลาง 3	น้อย 2	น้อย ที่สุด 1
1. แหล่งท่องเที่ยว 1.1 แหล่งท่องเที่ยวทางธรรมชาติ 1.2 แหล่งท่องเที่ยวทางวัฒนธรรม 2. กิจกรรมท่องเที่ยว 2.1 งานประเพณีท้องถิ่นของชุมชนที่จัดประจำปี 2.2 กิจกรรมท่องเที่ยวแบบสัมผัสธรรมชาติ 2.3 กิจกรรมท่องเที่ยวแบบสัมผัสวิถีชีวิตชุมชน 3. ที่พัก 3.1 การพักผ่อนแบบโฮมสเตย์ 3.2 การพักผ่อนแบบโรงแรม 3.3 การพักผ่อนแบบเกสเฮ้าส์ 4. การบริการ 4.1 ร้านขายของที่ระลึก 4.2 มัคคุเทศก์ท้องถิ่น 4.3 ศูนย์ข้อมูล/แผนที่เดินทาง 4.4 ที่จอดรถ 4.5 ห้องสุขาสาธารณะ 5. ร้านอาหาร 5.1 ความอร่อย 5.2 รายการอาหาร 5.3 ความสะอาด/สุขลักษณะ 5.4 ราคา					
6. ความสะดวกในการเข้าถึง 6.1 ถนน 6.2 ป้ายบอกชี้ทาง 7. ความปลอดภัยในการท่องเที่ยว					

ตอนที่ 5 ข้อเสนอแนะ

1. แหล่งท่องเที่ยว ชื่อ.....
2. อาหารและเครื่องดื่ม

.....

.....

3. ของที่ระลึก

.....

.....

4. เส้นทางการเดินทางและความสะดวกในการเข้าถึงแหล่งท่องเที่ยว

.....

.....

5. ความสามารถในการรองรับของแหล่งท่องเที่ยว เช่น ที่จอดรถ ห้องสุขาสาธารณะ ร้านอาหาร เป็นต้น

.....

.....

.....

6. ที่พักแรม

.....

.....

7. ผู้ให้บริการ

.....

.....

ขอขอบคุณสำหรับความร่วมมือจากท่านในการตอบแบบสอบถาม

PAYAP UNIVERSITY

ภาคผนวก ข

PAYAP UNIVERSITY

ศูนย์หัตถกรรมกระดาษสา บ้านต้นเปา

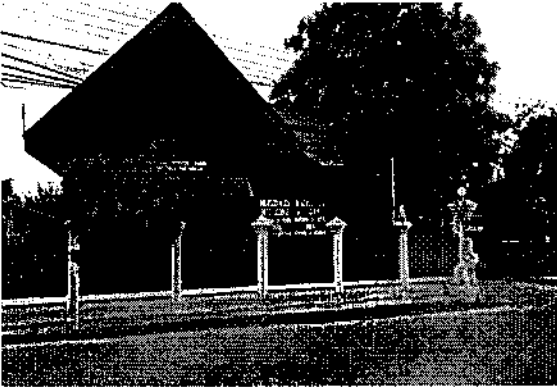

ที่ตั้ง หมู่ 1 บ้านต้นเปา ตำบลต้นเปา อำเภอสันกำแพง จังหวัดเชียงใหม่

ศูนย์หัตถกรรมกระดาษสาและร่ม

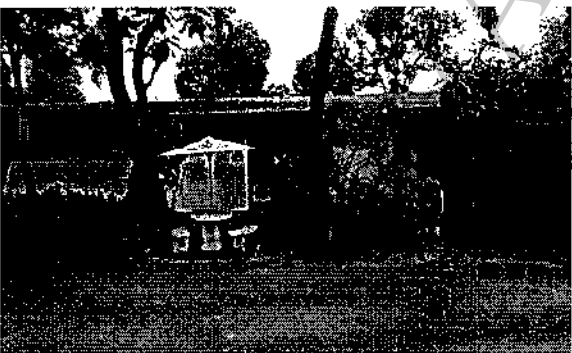
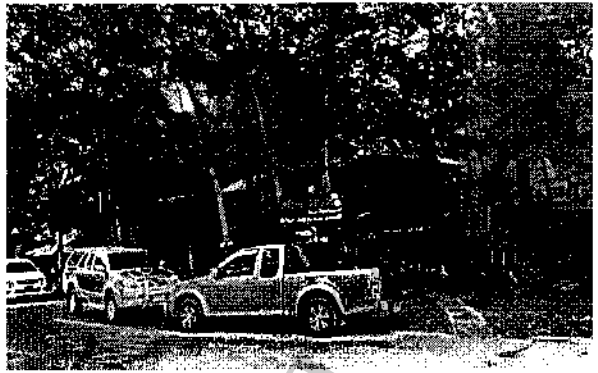
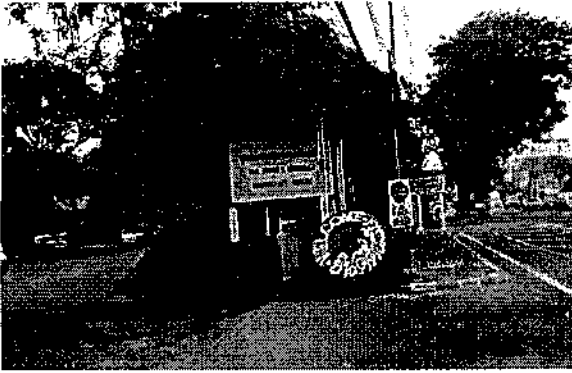

ที่ตั้ง บ้านต้นเปา หมู่ที่ 1 ตำบลต้นเปา อำเภอสันกำแพง จังหวัดเชียงใหม่

ศูนย์หัตถกรรมร่วมป่อสร้าง

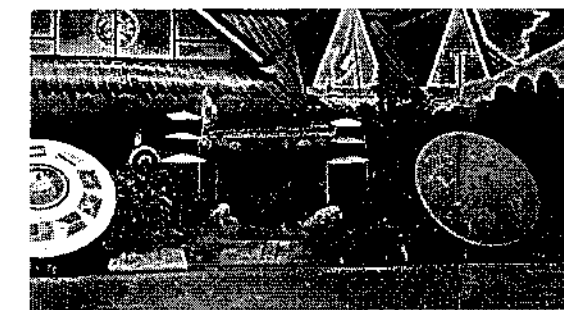

ที่ตั้ง บ้านป่อสร้าง หมู่ 3 ตำบลต้นเปา อำเภอสันกำแพง จังหวัดเชียงใหม่

บ้านจ้างนั๊ก

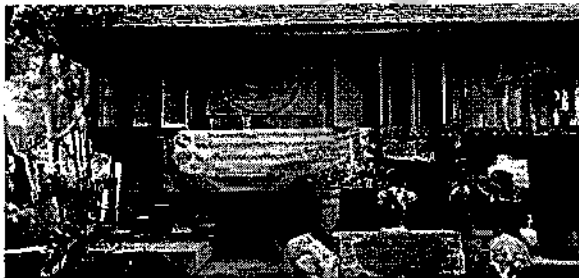

ที่ตั้ง บ้านบวักค้ำ หมู่ 1 ตำบลบวักค้ำ อำเภอสันกำแพง จังหวัดเชียงใหม่

ป่าดง ปงไหว

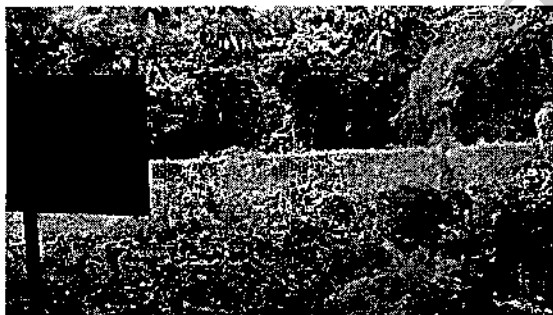
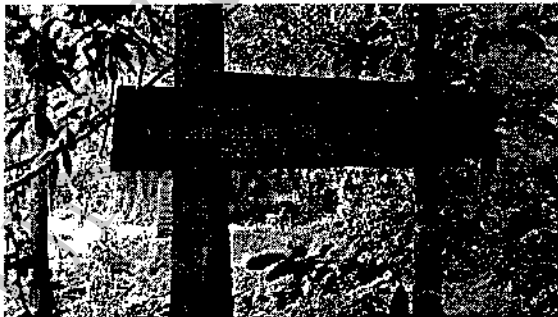
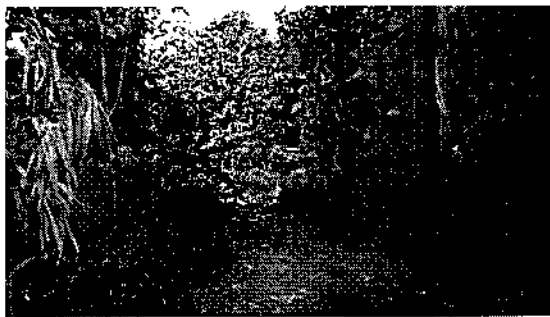

ที่ตั้ง บ้านม่วงเขียว หมู่ 4 ตำบลร่องวัดแดง อำเภอสันกำแพง จังหวัดเชียงใหม่

น้ำพุร้อนสันกำแพง

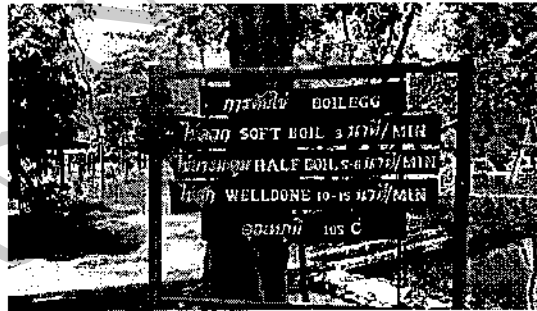
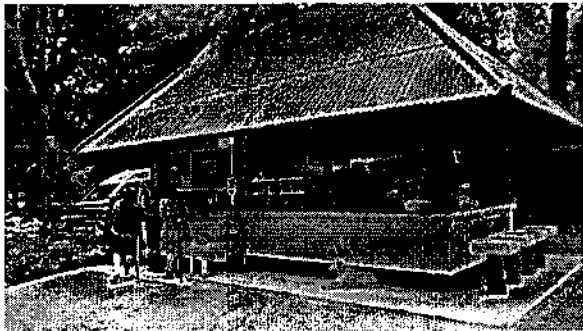

ที่ตั้ง ตำบลบ้านสหกรณ์ อำเภอแม่ออน จังหวัดเชียงใหม่

ประวัตินักวิจัย

ชื่อ นางจรงค์ นามสกุล ศรีคำน้อย หัวหน้าโครงการ

ประวัติการศึกษา

คุณวุฒิ	สาขาวิชา	สถาบันที่จบ	ปี พ.ศ. ที่จบ
ปริญญาโท	บริหารธุรกิจ	วิทยาลัยโยนก	2542
	การจัดการอุตสาหกรรมการท่องเที่ยว	มหาวิทยาลัยเชียงใหม่	2545
ปริญญาตรี	การจัดการโรงแรมและการท่องเที่ยว	มหาวิทยาลัยพายัพ	2531

ตำแหน่งและสถานที่ทำงานปัจจุบัน

ผู้ช่วยคณบดีฝ่ายบริหารและประกันคุณภาพการศึกษา คณะบริหารธุรกิจ มหาวิทยาลัยพายัพ

ประสบการณ์การทำงาน

ช่วงเวลา(วัน/เดือน/ปี)		ตำแหน่งภายใน มหาวิทยาลัยพายัพ	
จาก	ถึง		
1 ส.ค.56	ปัจจุบัน	ผู้ช่วยคณบดีฝ่ายบริหารและประกันคุณภาพการศึกษา	คณะบริหารธุรกิจ
1 ส.ค.50	31 ก.ค.56	หัวหน้าสาขา	สาขาวิชาการจัดการโรงแรมและการท่องเที่ยว
20 พ.ค.46	31 ก.ค.50	อาจารย์ประจำ	สาขาวิชาการจัดการโรงแรมและการท่องเที่ยว

ประสบการณ์ด้านการสอน

สอนทางด้านการโรงแรมและการท่องเที่ยวมา 16 ปี

ประสบการณ์ด้านที่ปรึกษา

- คณะกรรมการ โครงการพัฒนาผู้ประกอบการรุ่นใหม่ (NEC)
- หัวหน้าโครงการและวิทยากรอบรมการตลาดการท่องเที่ยวให้กับชุมชนสันกำแพง อำเภอสันกำแพง จังหวัดเชียงใหม่ และชุมชนตำบลสันป่าเปา อำเภอสันทราย จังหวัดเชียงใหม่

ผลงานทางวิชาการ

เอกสารประกอบการสอน

ชื่อเอกสารประกอบการสอน	ใช้ในรายวิชา	ช่วงเวลาที่ทำ
การจัดการโรงแรม	รท.313	2550
การจัดการธุรกิจท่องเที่ยว	รท.386	2552
จิตวิทยาการบริการ	รท.282	2553
พฤติกรรมนักท่องเที่ยว	รท.427	2554
ความรู้เบื้องต้นเกี่ยวกับอุตสาหกรรมโรงแรมและการท่องเที่ยว	รร.132	2555
พฤติกรรมนักท่องเที่ยวและจิตวิทยาบริการ	รร.232	2556

ประสบการณ์อื่น ๆ

- คณะกรรมการ โครงการพัฒนาผู้ประกอบการรุ่นใหม่ (NEC)
- หัวหน้าโครงการและวิทยากรอบรมการตลาดการท่องเที่ยวให้กับชุมชนสันกำแพง อำเภอสันกำแพง จังหวัดเชียงใหม่ และชุมชนตำบลสันป่าเปา อำเภอสันทราย จังหวัดเชียงใหม่

ประวัตินักวิจัย

ชื่อ นางอรอนงค์ นามสกุล ศรีไพโรจน์ ผู้ช่วยนักวิจัย

ประวัติการศึกษา

คุณวุฒิ	สาขาวิชา	สถาบันที่จบ	ปี พ.ศ. ที่จบ
ปริญญาโท	วท.ม. โภชนศาสตร์ศึกษา	มหาวิทยาลัยเชียงใหม่	2550
ปริญญาตรี	ศษ.บ. คหกรรมศาสตร์	มหาวิทยาลัยเชียงใหม่	2537

ตำแหน่งและสถานที่ทำงานปัจจุบัน

อาจารย์ประจำสาขาวิชาการจัดการโรงแรมและการท่องเที่ยว คณะบริหารธุรกิจ มหาวิทยาลัยพายัพ
ประสบการณ์การทำงาน

ช่วงเวลา(วัน/เดือน/ปี)		ตำแหน่งภายใน มหาวิทยาลัยพายัพ	
จาก	ถึง		
7 ก.ย.2539	ปัจจุบัน	อาจารย์ ประจำ	สาขาวิชาการจัดการโรงแรมและการท่องเที่ยว

ประสบการณ์ด้านการสอน

สอนทางด้านจัดการโรงแรมและการท่องเที่ยวมา 15 ปี

ประสบการณ์ด้านที่ปรึกษา

วิทยากรอบรมการตลาดการท่องเที่ยวให้กับชุมชนสันกำแพง อำเภอสันกำแพง จังหวัดเชียงใหม่
